2
2023

KRiK Drienovský

občasník · pre všetkých

Výstavba MŠ Drienov *Z kultúry* *Čas upratovania* *Stretnuie spolužiakov*

Ako pokračuje výstavba

V rámci výstavby MŠ Drienov, boli do **24.03.2023** vrátane, zrealizované nasledujúce práce:

Protokolárne odovzdanie a prevzatie stavby, resp. staveniska zo strany objednávateľa zhotoviteľovi;
Prvotné vytýčenie stavby a jej umiestnenie v teréne spolu s nadväznosťami na susedné objekty;
Realizácia stavebného oplotenia – samotné oplotenie stavby z dôvodu bezpečnosti prác;
Osadenie stavebných lavičiek;
Výkopové práce pre základy a základové pásy;
Ručné výkopové práce a dočistenie výkopov podľa požiadaviek a platnej PD;
Realizácia umiestnenia bleskozvodu v zemi, resp. pod základmi stavby;
Násyp kameniva ŠD, frakcie 0 – 32 mm pod základy a základové pásy;
Betonáž základov a základových pásov;
Rozmeranie a osadenie DT betónových tvárnic na základové pásy vrátane železnej výstuže;
Betonáž DT betónových tvárnic;
Realizácia vnútorných ležatých rozvodov kanalizácie;
Realizácia vnútorných ležatých rozvodov vodovodu;
Realizácia prípravy pre vodovodnú prípojku, kanalizačnú prípojku a plynovú prípojku;
Spätné zásypy DT betónových tvárnic a zhutnenie.

Zrealizované práce do **30.06.2023** vrátane, boli:

Betonáž základovej dosky;
Murovanie obvodových a nosných priečok objektu zo systému tvárnic YTONG;
Osadenie prekladov nad stavebnými otvormi;
Debnenie stropnej dosky;
Montáž oceľovej výstuže ŽB dosky;
Betonáž stropnej dosky;
Murovanie obvodových a nosných priečok 2. nadzemného podlažia.

Ing. Peter Kočiško

doka

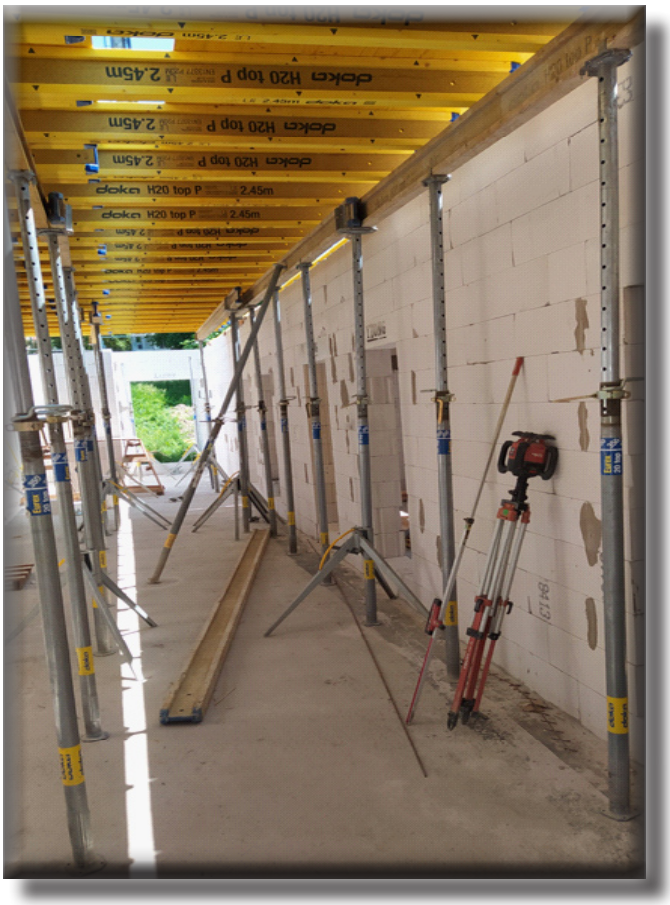
doka H20 top P 2.45m

ZO ŽIVOTA MŠ

Tak, ako to už býva zvykom, aj tento rok sa deti zúčastnili plaveckého výcviku v Prešove. S veľkým nadšením sa najstaršie deti učili splývať, tie mladšie zase absolvovali hry vo vode pod dohľadom kvalifikovaného pedagóga. Radosť bola o to väčšia, keď sa niektorým najšikovnejším a nebojácnym „plavcom“ podarilo zaplávať pár metrov. Detská radosť bola z každej návštevy bazéna. Odmenou im bol diplom o absolvovaní predplaveckej prípravy a veľká pochvala za snahu a odvahu.

Krásny teplý májový deň sme využili na návštevu Zoologickej záhrady v Spišskej Novej Vsi. Nadšenie zdieľali všetky deti už v autobuse hneď, ako sme vyrazili. Nechýbal spev, počítanie tunelov, básne a riekanky, ktoré si musel vypočuť pán šofér. Stihli sme pozrieť všetky zvieratká, využili čas na oddych a malé občerstvenie. Najväčší zážitok mali deti pri kontakte s kozičkami, ktoré mohli kŕmiť, hladkať a fotiť sa s nimi. Porucha autobusu nám tento deň trošku narušila, ale my sme to využili a tento čas strávili na detskom ihrisku v zoó. Aj keď unavení, vyčerpaní, ale plní nových zážitkov sme napokon šťastne dorazili do Mš.

Prvý júnový deň patrí deťom. A preto sa naše deti z triedy „Sovičiek“ a „Mravčekov“ zúčastnili akcie s názvom „Deň otvorených dverí“ na letisku v Prešove. Videli sme dynamické a statické ukážky vojenskej techniky, zoskoky padákom, ukážky zbraní, vojenskú políciu a vojenské psy a dokonca aj boj z blízka. Ten sa najviac páčil našim chlapcom. Výlet sme zakončili zmrzlinou, ktorá dobre padla v horúcom počasí.

Najmladšie deti z tried „Včielok „ a „Lienok“ strávili deň detí zábavným dopoludním v indiánskom duchu. Vyrábali krásne tričká, indiánske čelenky, súťažili, hrali sa, hľadali poklad indiánov, tancovali a dopoludnie ukončili piknikom.

PaedDr. Adriána Luteránová

CZUŠ na slovíčko...

Cirkevná základná umelecká škola Sv. Mikuláša Prešov usporiadala 12. ročník celoškolskej súťažnej prehliadky v hre na husliach, na ktorej sa zúčastnilo aj 5 žiakov z Drienova. Menovite: Rudko Krajinský, Dorotka Uličná, Grétka Kazimírová, Dávid Herbert a Martinko Malý.Spolu s pani učiteľkou p. Helenou Ďurišovou, ktorá sa im venuje obsadili krásne strieborné a zlaté pásmo. Malým huslistom a ich pani učiteľke srdečne gratulujeme a prajeme ešte veľa úspešných a radostných chvíľ.

Marta Kazimírová

Dňa 20.6.2023 sa konal záverečný koncert CZUŠ sv. Mikuláša, kde mohli žiaci odprezentovať svoje umelecké schopnosti v podobe výstavy výtvarných prác a predvedenia svojho hudobného talentu.

PETER ULIČNÝ

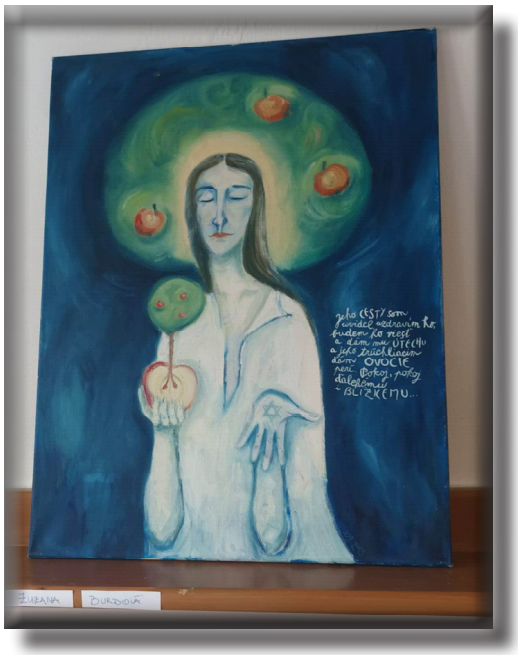
ZUZANA BURDIOVÁ

ZŠ a EmpaTY + JA

EmpaTY + JA je názov ročného pedagogického projektu, ktorý sa na našej škole realizuje so žiakmi 7. ročníka a v 1. oddelení ŠKD a ktorý vznikol s podporou Komenského inštitútu. Projekt je zameraný na zvýšenie poznania emócií a pocitov žiakov a ich schopnosť svoje pocity komunikovať svojmu okoliu, zlepšiť schopnosti empaticky nazerať na svojich spolužiakov a ich emočné prežívanie. V rámci tohto projektu plnia žiaci rôzne aktivity a výzvy, ktoré im pomáhajú budovať sebauvedomenie a empatiu, ktoré sú súčasťou životných zručností, ktoré človek potrebuje na vytváranie plnohodnotných vzťahov, zvládanie náročných situácií a prispievajú k pozitívnej klíme.

31. 3. 2023 si všetky prihlásené deti našej školy mohli naplno vychutnať už 18. ročník medzinárodného podujatia na podporu čítania – Noc s Andersenom. Záštitu nad tohtoročnou rozprávkovou nocou prevzala ministerka kultúry SR Natália Milanová a aj táto skutočnosť potvrdzuje, že je to podujatie, ktoré sa teší celoslovenskej obľube. Naše deti Noc s Andersenom zbožňujú, čo potvrdili aj vysokou účasťou a niektorí aj neoblomnou výdržou v „nespaní“. Ponúkaných tém pre tento ročník bolo niekoľko, no milovníci rozprávok, si vybrali 100. výročie založenia TheWaltDisneyStudios a 95. výročie vzniku Mickey Mouse. A tak sa mohli naše deti aspoň na chvíľu ocitnúť v Disneysvete, plnom nezameniteľných rozprávok.

Tento rok sa Juniáles niesol vo folklórnom duchu, s podnázvom „a vy ľudze jak semace?“. Pod strechou telocvične základnej školy sa stretli žiaci, učitelia i všetci priatelia školy a spoločne vytvorili vynikajúcu atmosféru a zábavu. Pozreli si vystúpenia žiakov 1. stupňa, žiačok 6. ročníka, deviatakov, FS Malá Drienka, FS Lisočka i FS Drienka. Mnohí zúčastnení sa s elánom zapojili do pripravených súťaži, ako bolo rúbanie dreva, jazda vo fúriku, hod vajcom či pribíjanie klincov. No najviac sa každý tešil na tombolu, v ktorej bolo neuveriteľných 56 hodnotných, chutných i prekvapujúcich cien. Záujmu sa tešili i výborný starostovský guľáš, chutné kysnuté koláče, zemiakové placky i čapované nápoje. Za celou touto vydarenou akciu stáli ľudia, ktorých spája záujem o školu i o formovanie dobrých medziľudských vzťahov - ľudia z obecného úradu, rada rodičov, učiteľský zboru a všetci priatelia školy.

Mgr. Paulína Mirdalová

Upracme DRIENOV

Pri príležitosti Dňa zeme zorganizovala Komisia na ochranu verejného poriadku a životného prostredia zriadená pri Obecnom úrade v Drienove dňa 22.4.2023 jarné upratovanie pod názvom Upracme Drienov. Zapojili sme sa tak do celoslovenského projektu Upracme Slovensko. Pomôcky k upratovaniu a ochranné prostriedky nám boli poskytnuté formou sponzorského daru, za čo veľmi pekne ďakujem celému projektovému tímu Upracme Slovensko. Aj keď sa tejto upratovacej akcie nezúčastnilo veľa obyvateľov obce, podarilo sa nám vyzbierať niekoľko vriec odpadu z našich ulíc, spraviť poriadok okolo cintorína a vyčistiť koryto potoka v centre našej obce a pri cintoríne. Veľká vďaka patrí všetkým zúčastneným dobrovoľníkom, ktorí pomohli skrášliť našu obec. Zároveň ďakujem reštaurácii a baru Korida Drienov za poskytnuté občerstvenie, taktiež pánovi starostovi a OcÚ Drienov. Teším sa na ďalšie Upracme Drienov o rok

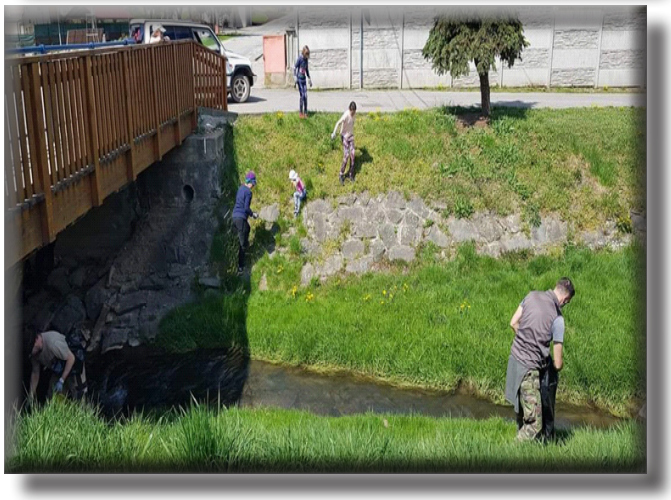

JUDr. Veronika Muška

Ďalší kvartál za nami...

Všade naokolo počúvame, že ako ten čas neúprosne letí. Veru, len prednedávnom sme spomínali na fašiangové obdobie a pozrime sa, je tu leto. V rámci činnosti kultúrnej komisie pri Obecnom úrade sme mali naplánované mnohé aktivity, no niektoré sa nám však nepodarilo zorganizovať. Pri príležitosti Dňa matiek sme v spolupráci so Základnou školou a Materskou školou v Drienove pripravovali kultúrne nedeľné popoludnie, kde sme chceli pozdraviť naše mamičky a taktiež sme pripravovali aj majáles, no žiaľ pre veľkú chorobnosť detí v oboch školách počas mesiaca apríla a začiatok mája sme to museli zrušiť. Dohodli sme sa navzájom, že spravíme neskôr niečo iné a vynahradíme to všetkým.

Prvého mája sme však tradične v spolupráci s dobrovoľnými hasičmi v Drienove postavili pred obecným domov krásny vysoký máj pre všetky ženy v Drienove. Strom nám darovalo pozemkové spoločenstvo Kerňa. Pri jeho stavaní nám do nálady zanôtili žienky s domácej folklórnej skupiny Drienkaa kysnutými koláčmi nás ponúkli členky Klubu dôchodcov. V tento horúci deň sme sa stretli v dobrej nálade, porozprávali sa, zaspievali si a nabrali energie do ďalších dní.

Pri príležitosti Dňa detí sme teda opäť v plnej paráde zapracovalia v spolupráci s CFT Academy sme zorganizovali v sobotu 27.5.2023 športový deň plný zábavy. Deň začal futbalovým turnajom, počas ktorého už mali deti možnosť využívať skákacie hrady a poobede od 14.00 hodiny začal pre ne zaujímavý program. Animátorky, našepegečkárky s dobrovoľníkmi mali na starosti maľovanie na tvár, skákanie vo vreci, detskú prekážkovú dráhu, preťahovanie lanom, jazdu na štvorkolke, bublifukovanie a Handmade stánok. Celý čas bolo k dispozícii občerstvenie a každý si mohol pochutnať na cukrovej vate, sladkej wafle, zmrzline, či hotdogu alebo pukancoch. Náladu deťúrencom prišla spraviť aj pani Anka –Usmievanka s jej veselými pesničkami, potom nasledovala menšia diskotéka, penová šou a balónová vojna. Detičky odchádzali s malou odmenou šťastné a veríme, že vyčerpané od bláznenia sa a zabávania.

Keďže majáles nevyšiel podľa nášho plánu, tak sme sa v spolupráci s pani riaditeľkou ZŠ rozhodli to napraviť v júni a pripravili sme pre všetkých občanovJuniáles v piatok 16.6.2023. Ibaže aj tieto naše plány sa však v priebehu piatka mierne zmenili, keďže sa Juniáles mal konať na školskom dvore, no počasie si nevyberieme a predpoveď sa naplnila na 100 %. Pršalo takmer celý deň. Rozhodli sme sa teda zmeniť miesto konania a Juniáles sa konal v telocvični, no dobrú náladu si aj napriek tomu každý udržal. Celý sa niesol vo folklórnom duchu. Pochutnať sme si mohli na výborných domácich dobrotách, guláši, klobáskach, zemiakových plackách, pečených buchtách a zapiť to mohol super nápojmi. Súčasťou vstupenky bola tombola, ktorá veru bola bohatá a potešila každého výhercu.

Za kultúrnu komisiu pri Obecnom úrade v Drienove prajeme všetkým krásne slnečné leto, plné oddychu, zážitkov a stretneme sa spoločne na vatre, ktorú tradične pre vás pripravujeme v auguste.

Mgr. Ľudmila Cviková

Stretnutie spolužiakov 1961 – 1970

Aké je to krásne, keď sa ľudia aj po dlhých rokoch stretnú sa vedia sa potešiť vzájomnou prítomnosťou.

Dňa 27.5.2023 sa niesol v tomto duchu. Stretnutie 9.A a 9.B ZDŠ v Drienove vedené duchovným otcom Jozefom Koremom, bolo nádherným momentom a dňom, keď si najprv do lavíc (kostolných nie školských) mohli zasadnúť bývalé spolužiačky a spolužiaci a na sv.omši poďakovať za tieto roky prežité v kruhu blízkych a ďakovať za veľké Božie milosrdenstvo, ktorý nám dobrý Boh preukazuje.

Veríme, že mnohí z našich radov, ktorí nás už predišli do večnosti, by sa boli s nami radovali tiež.

Svätá omša bola dojemná, lebo v sebe niesla významné výročie. A to 60. výročie od nášho 1sv. prijímania. Pri obede sme si posedeli a zaspomínali, podelili sa o naše terajšie zážitky, momenty z našich životov a stále v duchu vďačnosti za to, že nám bolo dopriate sa stretnúť.

Veľká vďaka Bohu za tento dar, že sme mohli v zdraví a v dobrej nálade byť spolu. Veríme, že nám bude dopriate aj budúce roky stretnúť sa opäť v rovnakom, ak nie vo väčšom počte, pretože nie všetci sa mohli stretnutia zúčastniť.

Ďakujeme tým, ktorí toto stretnutie zorganizovali – Hela Vancová a duchovný otec Jozef Korem a modlíme sa, aby sme sa takto opäť mohli stretnúť.

Terka Šišková – Sabolová, rod. Sosová

27. máj 2023
stretnutie bývalých spolužiakov
z 9.A a 9.B triedy ZDŠ v Drienove, v rokoch 1961-1970
a na 60 výročie nástupu prvého ročníka prijímania

Ahoj deti!

Prišlo leto a prázdniny!

Preto Vám prinášame recept na lahodnú jahodovú limonádu, ktorá nie len osvieži, ale aj zasýti!

Suroviny:
- 3 šálky čerstvých jahôd
- šťava z 3 citrónov
- 1/4 šálky sirupu
- 5 šálok vody

Hurá leto!

Jahody umyte a dajte do mixéra. Pridajte k nim šťavu z 3 citrónov a agátový alebo bazový sirup ako sladilo. Môžete použiť aj med alebo hnedý cukor. Všetko dôkladne rozmixujte. Prelejte do veľkej nádoby a zrieďte studenou vodou. Odložte do chladničky a podávajte s plátkom jahody a mätou.

OSEMSMEROVKA

RASTLINY, JADRO, SLUDA, PRAHORY, VRSTVA, MORE, UHLIČITÝ, VODA, VEK, ZEM, AMONIT, ŠTRKY, TREŤOHORY, KAR, MINERÁLY, ZLOM, BAKTÉRIE, OBAL, VÁPENEC

S	R	A	S	T	L	I	N	Y	P	T
Ľ	U	V	Á	P	E	N	E	C	R	R
U	H	J	A	D	R	O	I	Í	Y	E
D	L	P	R	A	H	O	R	Y	L	Ť
A	I	R	E	O	L	Z	É	Y	Á	O
V	Č	V	R	D	A	L	T	K	R	H
T	I	Z	O	O	B	O	K	R	E	O
S	T	E	M	D	O	M	A	T	N	R
R	Ý	M	P	K	A	R	B	Š	I	Y
V	E	K	I	S	T	I	N	O	M	A

Nájdi 5 rozdielov!

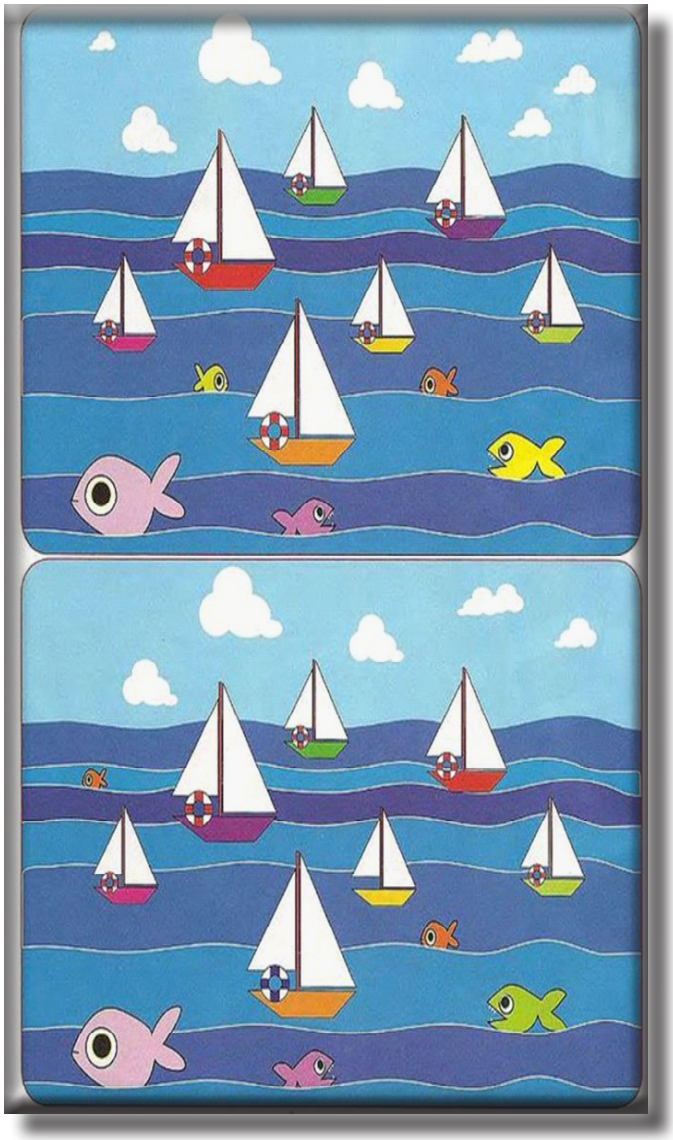

OZNAMY
a iné...

VÁŽENÍ VLASTNÍCI PSÍKOV a INÝCH DOMÁCICH ZVIERAT,

na základe neustálych sťažností od viacerých občanov,
by sme Vás touto cestou chceli veľmi dôrazne požiadať,
aby ste exkrementy nenechávali na verejných plochách.

Za pochopenie ďakujeme.

INFORMÁCIE PRE PRISPIEVATEĽOV

Sme radi, že prispievate svojimi článkami a postrehmi.
Chceli by sme Vás požiadať o dodržiavanie nasledujúcich pokynov pri textoch, ktoré nám posielate.

- Uviesť názov článku;
- Veľkosť a typ písma Arial 11;
- Meno autora;
- Fotografie vkladajte priamo za text;
- Príspevky zasielajte na emailovú adresu zverejnenú na poslednej strane časopisu.

Naďalej budeme radi uverejňovať Vaše príspevky a tešíme sa, že aj vďaka Vám môžeme obyvateľom sprostredkovať informácie o dianí v našej obci.

10 fascinujúcich vecí, ktoré ste možno nevedeli o Slnku

Za niekoľko hodín spotrebuje viac energie ako celé ľudstvo za svoju existenciu. Zobúdza nás každý deň a neustále nám svieti nad hlavami. Bez Slnka by neexistoval život ako ho poznáme a z našej Zeme by bola zrejme len zamrznutá planéta. Slnko sa ako hviezda nachádza v strede našej slnečnej sústavy (nemýliť si s galaxiou), no v skutočnosti o ňom mnoho ľudí veľa nevie. Aby si nemusel vyhľadávať všetky zaujímavosti medzi riadkami, prinášame ti ich v týchto 10-tich bodoch.

1. Každú sekundu spotrebuje 4 milióny ton vodíka;
2. Trvá viac ako 8 minút, aby svetlo zo Slnka dosiahlo našu Zem;
3. Vzdialenosť Zeme a Slnka sa počas roku mení;
4. Gravitácia Slnka drží slnečnú sústavu pokope;
5. Slnko má pomerne jednoduché zloženie;
6. Do Slnka by sa zmestilo takmer milión našich Zemí;
7. Slnko je v strednom veku;
8. Hmota Slnka tvorí 99,8% hmoty v slnečnej sústave;
9. Slnečné búrky by mohli spôsobiť blackout;
10. Slnko časom pohltí Zem, no nemusíš sa obávať.

/prevzaté/

DRIENOVSKÝ MEGAFÓN

uverejnenie inzercie a odkazov pre vás na: redakciadrienov@gmail.com

Navždy nás opustili...

27.4.2023	Kristína Pinková 75 rokov,
6.5.2023	Miron Sokol 87 rokov,
7.5.2023	Vladimír Sedlák 62 rokov,
18.5.2023	Ján Matej 78 rokov,
13.6.2023	Alžbeta Pribulová 79 rokov.

V období apríl - jún sme privítali v našej obci
6 detí - 4 chlapcov a 2 dievčatá.

KRÍK DRIENOVSKÝ, OBČASNÍK PRE VŠETKÝCH:
ŠÉFREDAKTORI: Mgr. Danica Tomčová: D.T., Marcela Kočiščáková: M.K. ,
GRAFIKA: Mgr. Daniela Kravjar

7. ročník, 2/2023, **Dátum vydania:** júl 2023
Vydavateľ: OcÚ Drienov, Mierová 1, 082 04 Drienov
Miesto vydania: OcÚ Drienov, **IČO:**00326984,
Registrácia na MK SR č. EV3707/09, ISSN 2453-9112,
Tlač: Bamida, s.r.o.

Texty neprešli jazykovou úpravou.